

Communauté de Communes du Pays Dunois

1) Nombre de questionnaires remplis sur l'ensemble des questionnaires distribués :

Communes	Nombre de questionnaires remplis	%
Measne	18	41,86
Sagnat	7	16,28
Saint-Supplique-le-Dunois	6	13,95
Saint-Sébastien	3	6,98
Naillat	2	4,65
Dun-le-Palestel	2	4,65
Lafat	2	4,65
Fresselines	1	2,33
Nouzerolles	1	2,33
Croizant	1	2,33
	43	100,00

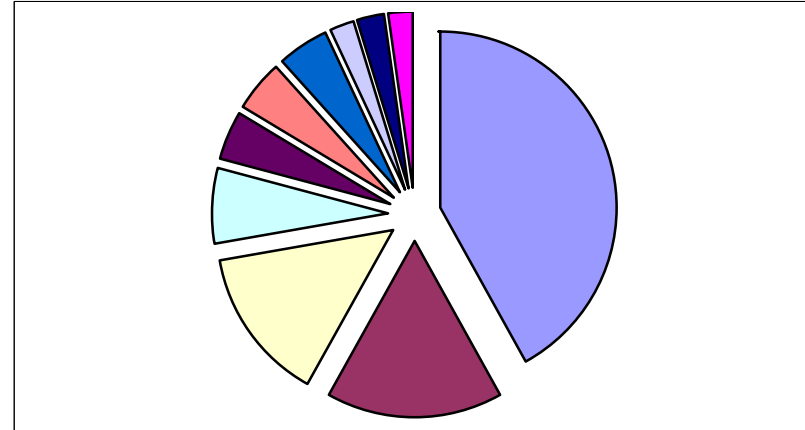

Tous les habitants pensent qu'il est important de développer des énergies renouvelables, pour faire face au réchauffement climatique.

2) Les énergies renouvelables qui selon les habitants doivent être développées en priorité :

Energie renouvelable	Hydroélectricité	Eolien	Bois énergie	Solaire	Géothermie	Aérothermie
Nombre de réponses favorables	17	24	28	38	3	3

Il semble que la priorité soit donnée au développement de l'énergie solaire et bois-énergie, vient ensuite l'éolien et l'hydroélectricité. Enfin sont évoqués la géothermie et l'aérothermie.

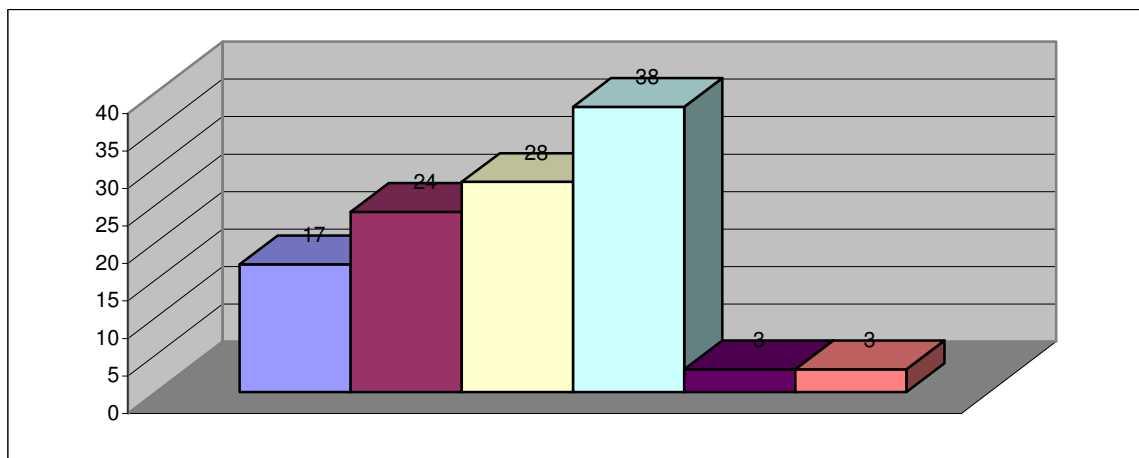

3) Viste et avis d'un parc éolien

Sur les 43 habitants qui ont répondu au questionnaire, 24 ont visité un parc éolien .

Avis	Très satisfaisant	Satisfaisant	Moyen	Plutôt négatif	Négatif	
Nombre de réponse	5	6	1	7	5	24
%	20,83	25,00	4,17	29,17	20,83	

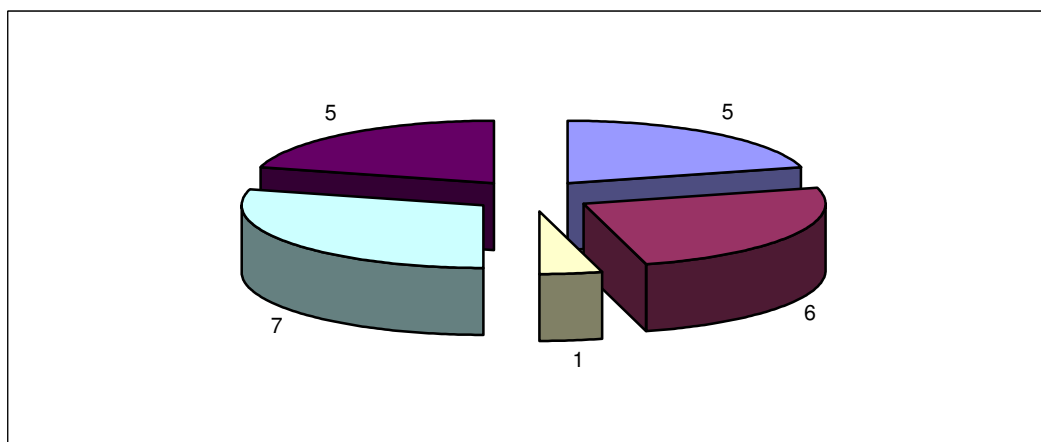

4) Les éléments remarquables du paysage

Les éléments les plus remarquables du paysage à préserver (monuments, site naturel, lieux...) qui ont été évoqués en plus grand nombre sont les village de Crozant et Fresselines;

	Eléments remarquables	Nombre de réponse
	Crozant	30
	Fresselines	20
	Vallée de la petite creuse	9
	Bois de chabannes	7
	La celle Dunoise	6
	Sagnat	4
	La chapelle Balque	2
	Combes de la Cazine	2
	Saint-Supplice	5
	Hammeau du près - St Jean	1
	Chateaux	1
	Méasne Nouzerolles	1
	Plateau Berichon	1
	Forêts	1
	Eglises	1
	Colondannes	1
	Dun le Palestel	1
	Saint-Léger-Brivereix	1
	St Sébastien	1
	Noth	1

